

**Karlsruhe – Basel ,
C: Strasbourg – Bs.**

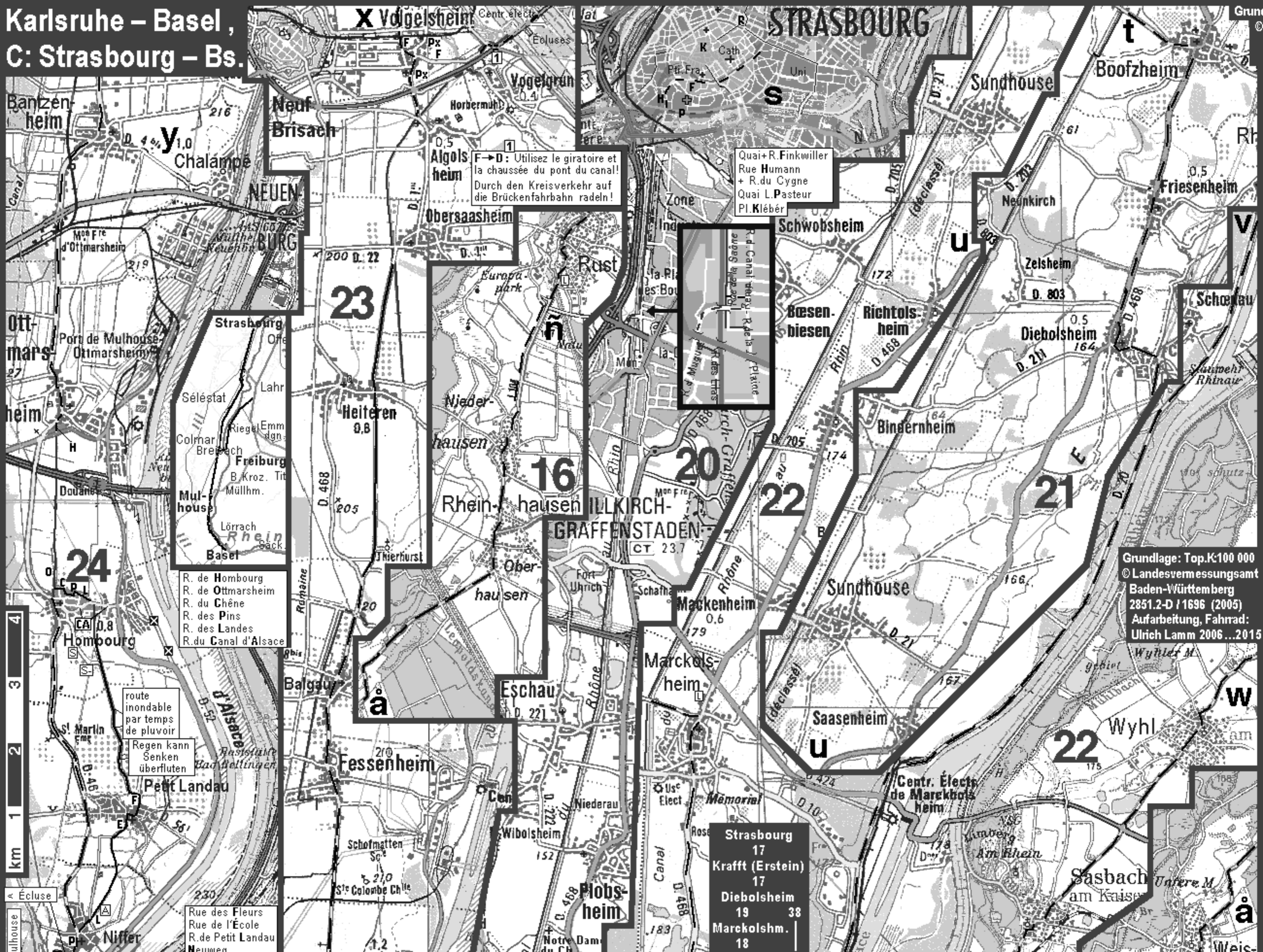

F → D: Utilisez le giratoire et la chaussée du pont du canal!
Durch den Kreisverkehr auf die Brückenfahrbahn radeln!

Quai+R. Finkwiller
Rue Humann
+ R. du Cygne
Quai L. Pasteur
Pl. Kléber

R. de Hombourg
R. de Ottmarsheim
R. du Chêne
R. des Pins
R. des Landes
R. du Canal d'Alsace

route inondable par temps de pluie
Regen kann Senken überfluten

Rue des Fleurs
Rue de l'École
R. de Petit Landau

Grundlage: Top.K:100 000
© Landesvermessungsamt Baden-Württemberg 2851.2-D / 1696 (2005)
Aufarbeitung, Fahrrad: Ulrich Lamm 2006...2015

Strasbourg	17
Krafft (Erstein)	17
Diebolshelm	19 38
Marckolshelm	18

km 1 2 3 4

ulhouse