

# Kassel – Waldkappel – Eisenach – Erfurt

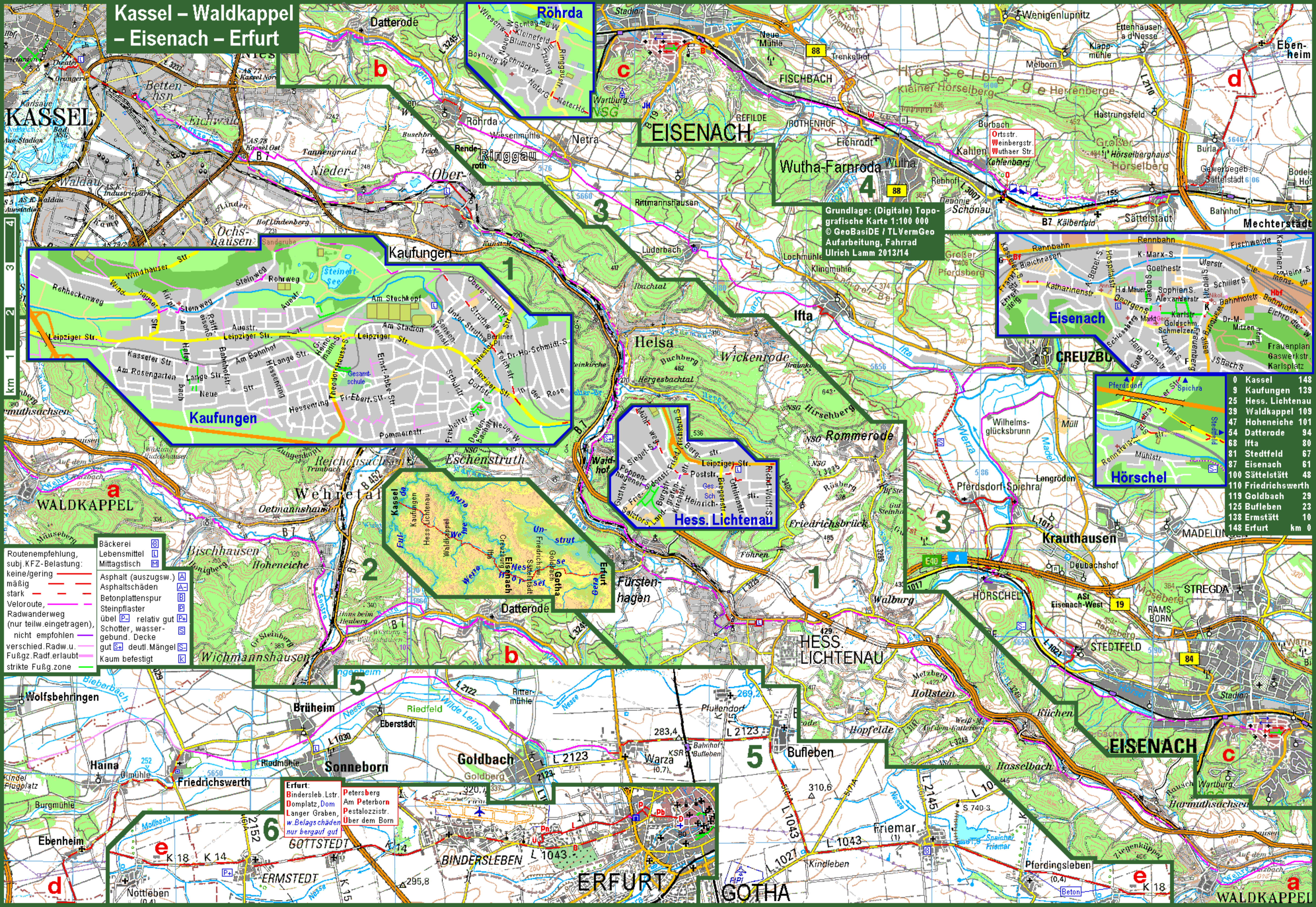

Grundlage: (Digitale) Topo-  
grafische Karte 1:100 000  
© GeoBasIDE / TL VermGeo  
Aufarbeitung, Fahrrad  
Ulrich Lamm 2013/14

- Routenempfehlung, subj. KFZ-Belastung:
- keine/gering
  - mäßig
  - stark
- Veloroute, Radwanderweg (nur teilw. eingetragen), nicht empfohlen, verschied. Radw. u. Fußg. Radf. erlaubt, strikte Fußg. zone
- Lebensmittel, Mittagstisch
- Asphalt (auszugsw.)
  - Asphaltschäden
  - Betonplattenspur
  - Steinpflaster
  - übel
  - relativ gut
  - Schotter, wasser- gebund. Decke
  - gut
  - deutl. Mängel
  - Kaum befestigt

0	Kassel	148
9	Kaufungen	139
25	Hess. Lichtenau	
39	Waldkappel	109
47	Hoheneiche	101
54	Datterode	94
68	Iftha	80
81	Stedtfeld	67
87	Eisenach	61
100	Sättelstätt	48
110	Friedrichswerth	
119	Goldbach	29
125	Bulleben	23
138	Ernststätt	10
148	Erfurt	0
	km	0

Erfurt:  
Bindersleb. Lstr.  
Domplatz, Dom  
Langer Graben,  
w. Belagschäden  
nur bergauf gut

Petersberg  
Am Peterborn  
Pestalozzistr.  
Über dem Born

